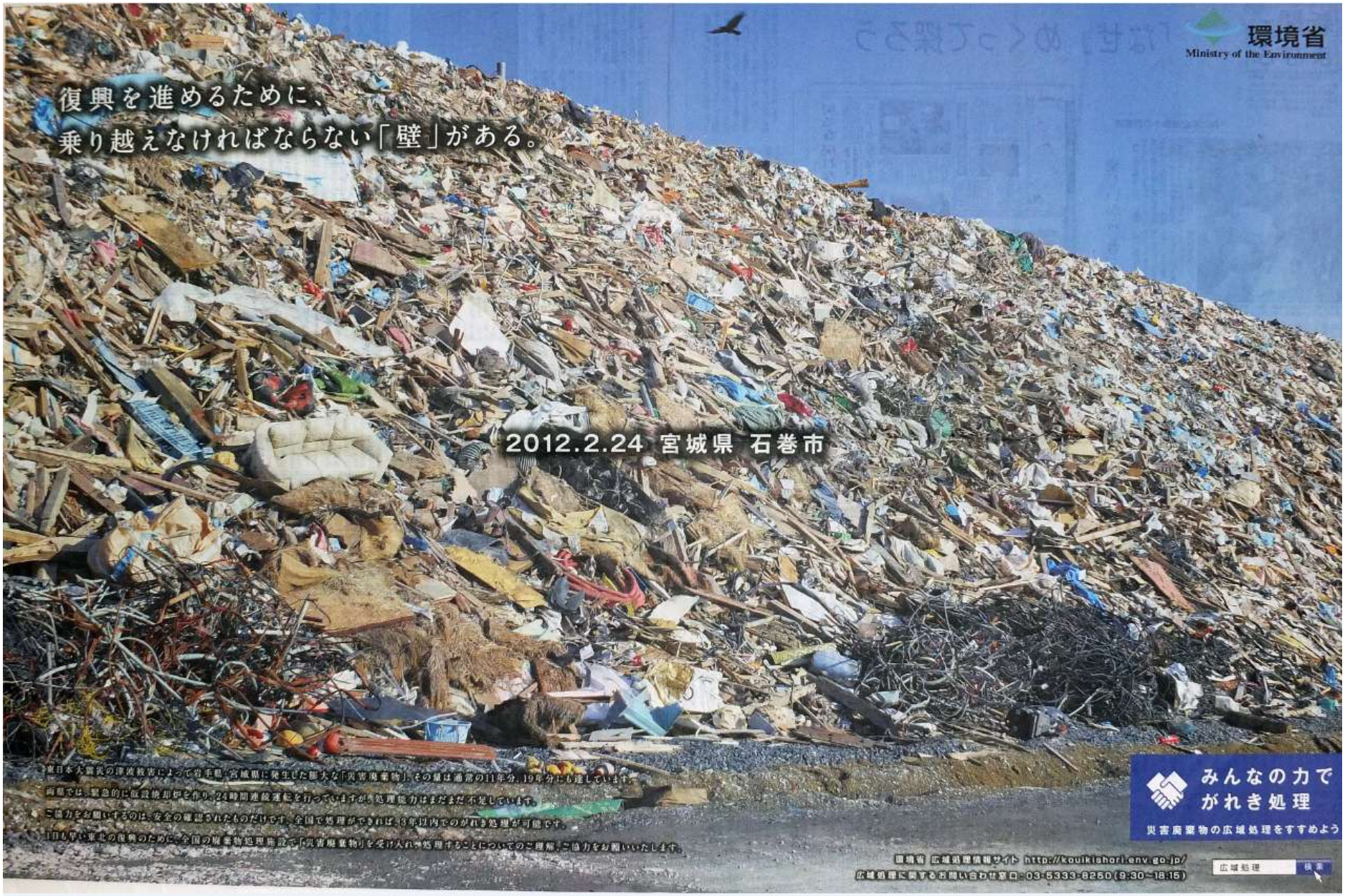
環境省
Ministry of the Environment
復興を進めるために、
乗り越えなければならない「壁」がある。
2012.2.24 宮城県 石巻市
東日本大震災の津波被害によって岩手県・宮城県に発生した膨大な「災害廃棄物」。その量は通常の11年分、19年分にも達しています。
両県では、緊急的に仮設焼却炉を作り、24時間連続運転を行っていますが、処理能力はまだまだ不足しています。
ご協力をお願いするのは、安全の確認されたものだけです。全国で処理ができれば、3年以内でのがれき処理が可能です。
1日も早い東北の復興のために、全国の廃棄物処理施設で「災害廃棄物」を受け入れ、処理することについてのご理解、ご協力をお願いいたします。
みんなの力で
がれき処理
災害廃棄物の広域処理をすすめよう
環境省 広域処理情報サイト http://kouikishori.env.go.jp/
広域処理に関するお問い合わせ窓口：03-5333-8250（9:30～18:15）
広域処理
検索

HITACHI
ZAXIS
200
HITACHI

「絆」で瓦礫処理は出来るのか？

処理済み瓦礫：7.1％（3月19日現在）

広域処理瓦礫：400万トン(20％)

10トントラック40万台

未処理瓦礫：72.9％

ガレキの発生量

阪神・淡路大震災　2000万トン

東日本大震災　2300万トン

岩手県　476万トン
宮城県 1569万トン
福島県　208万トン
計 2253万トン

（※阪神・淡路　震災ガレキのリサイクル率50％
リサイクル量の90％は土地造成）

Kawasaki

手選別ライン②
トロンメル
女川町廃棄物選別処理施設

災害廃棄物処理フロー（岩手県宮古市 平成23年12月～24年3月分）

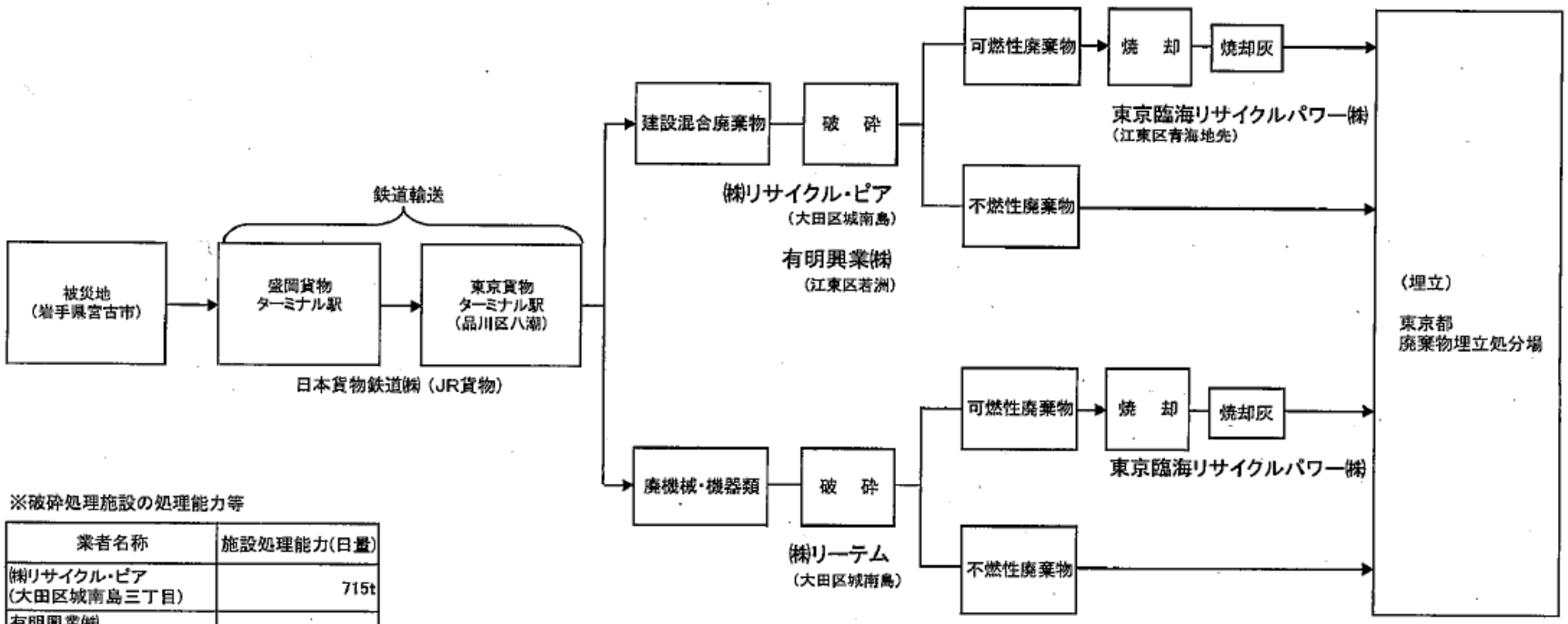

※破砕処理施設の処理能力等

業者名称	施設処理能力(日量)
㈱リサイクル・ピア (大田区城南島三丁目)	715t
有明興業㈱ (江東区若洲二丁目)	1,106t
㈱リーテム (大田区城南島三丁目)	864t

※焼却処理施設の処理能力等

業者名称	施設処理能力(日量)	焼却方式
東京臨海リサイクルパワー (江東区青海三丁目)	550t	流動床ガス化溶融炉

災害廃棄物処理フロー（岩手県宮古市 平成24年4月～24年6月分）

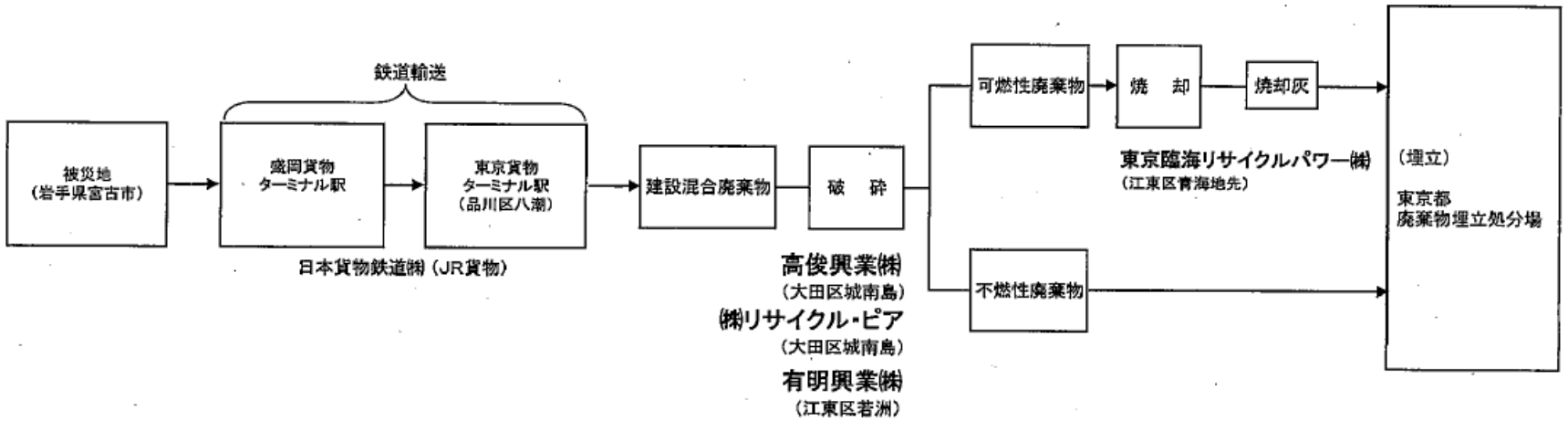

瓦礫処理受け入れ自治体に財政支援
瓦礫処理は日本人の国民性が試される

野田佳彦首相

自治体焼却場の減価償却費も国が負担
最終処分場の将来的な拡充も国が支援

細野豪志環境相

30年以内に福島県外で最終処分を法制化

平野達男復興相

子供の甲状腺再測定の対応は福島県

藤村修官房長官

＜原発と同じ自家撞着＞
24時間稼働させねば機能不全

全国市町村・一部事務組合の焼却施設:1243

全連続式 :644
準連続式 :235
バッジ式 :364

ストーカ式・流動床式・ガス化溶融炉

民間焼却施設:320
全連続式 :184

飴と鞭の「循環型社会形成推進交付金」